

obręb: Barciany
ulica: Sportowa

**MAPA SYTUACYJNO WYSOKOŚCIOWA
DO CELÓW PROJEKTOWYCH
1:500**

Aktualizacja mapy wykonał:

**USŁUGI
GEODEZYJNO-KARTOGRAFICZNE**
inż. Zenon Demianuk
11-400 Kętrzyn, ul. Jagiello 6F
tel. (0-89) 751-48-41, kom. 506-974-583
REGON 510291161; NIP 742-104-39-44

Starostwo Powiatowe w Kętrzynie
Zespół Uzgadniania Dokumentacji Projektowej

W obszarze oznaczonym linią
naniesiono uzgodnione przebiegi projektowanych
sieci uzbrojenia terenu.

Kętrzyn dn. 20.07.2010

Z up. Starosty

Mariusz Masiewicz

Przewodniczący Zespołu

STAROSTA KĘTRZYŃSKI

Wydział Geodezji, Katastru i Gospodarki Nieruchomościami
Powiatowy Ośrodek Dokumentacji
Geodezyjnej i Kartograficznej
Starostwa Powiatowego w Kętrzynie

Zgodnie z art. 18 ustawy z dnia 17 maja 1989r. - Prawo
geodezyjne i kartograficzne (tj. Dz.U. z 2000r. Nr 100,
poz. 1089 ze zm.) reprodukcja, rozpowszechnianie
i rozprowadzanie niniejszego dokumentu wymaga
zezwolenia Starosty Kętrzyńskiego.

Kętrzyn, dn. 20.07.2010

Z up. Starosty
Mariusz Masiewicz
Kierownik
Powiatowego Ośrodka Dokumentacji
Geodezyjnej i Kartograficznej

STAROSTA KĘTRZYŃSKI

Wydział Geodezji, Katastru i Gospodarki Nieruchomościami
Powiatowy Ośrodek Dokumentacji Geodezyjnej
i Kartograficznej Starostwa Powiatowego w Kętrzynie

W obszarze oznaczonym linią
dokonano aktualizacji treści mapy zasadniczej.
Dokumenty z pomiaru uzupełniającego przyjęto
do zasobu powiatowego w dniu 20.07.2010
i zaewidencjonowano pod nr 022.03-415/10

**NINIEJSZA MAPA MOŻE SŁUŻYĆ
DO CELÓW PROJEKTOWYCH**

Projektowane obiekty budowlane wymagające pozwolenia na
budowę, podlegają wytyczeniu i inwentaryzacji powykonawczej
przez jednostki uprawnione do wykonywania prac geodezyjnych.

Kętrzyn, dnia 20.07.2010

Z up. Starosty
Mariusz Masiewicz
Kierownik
Powiatowego Ośrodka Dokumentacji
Geodezyjnej i Kartograficznej

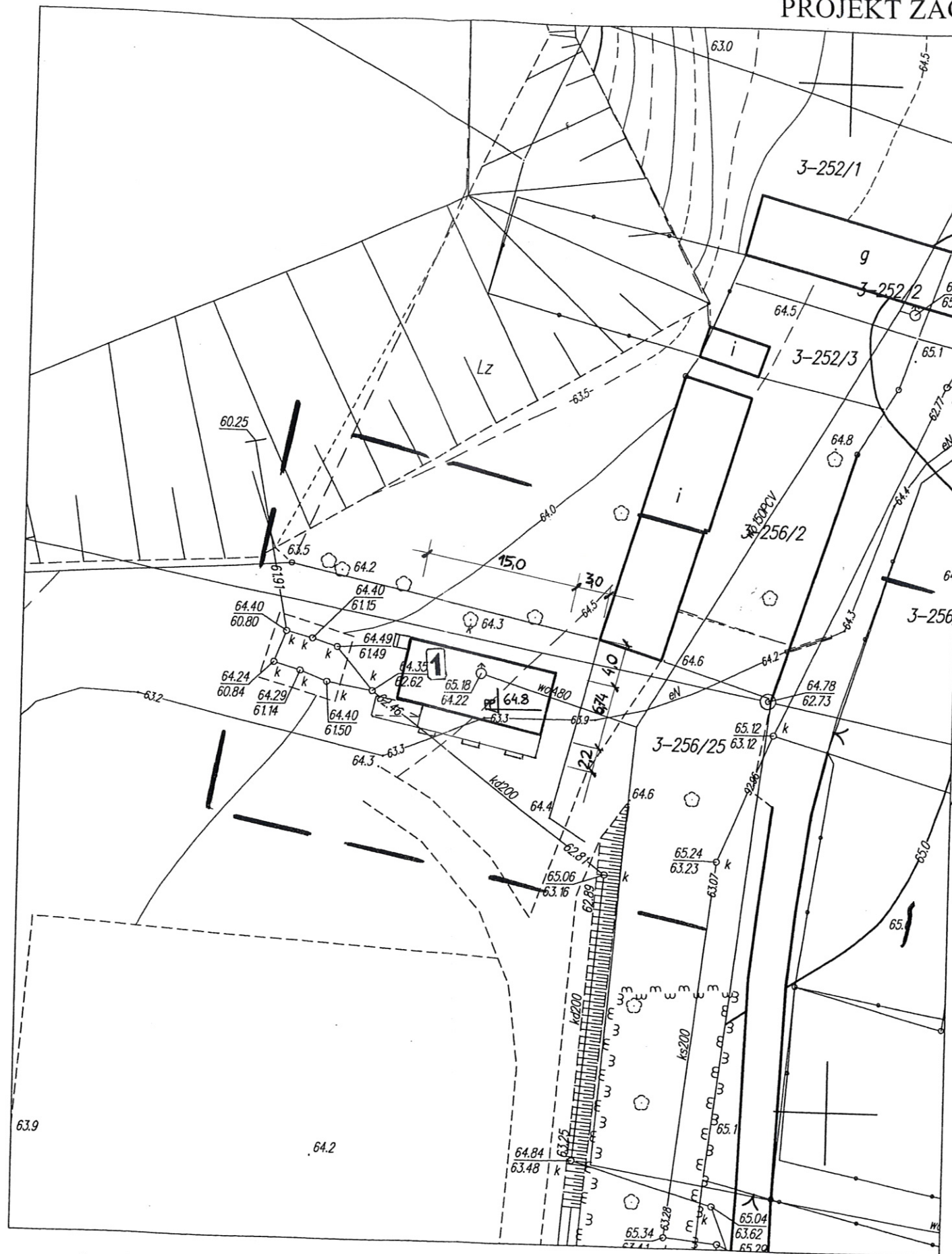

obręb Barciany
skala 1:500

Uwaga: o – punkt prawnie chroniony na podst.
art. 15 ust.3 ustawy z dn. 17 maja 1989r.
– Prawo Geodezyjne i Kartograficzne

**PROJEKT ZAGOSPODAROWANIA TERENU DZIAŁKI
gm. BARCIANY ; dz. geod. nr 256/25
Skala 1:500**

ORIENTACJA

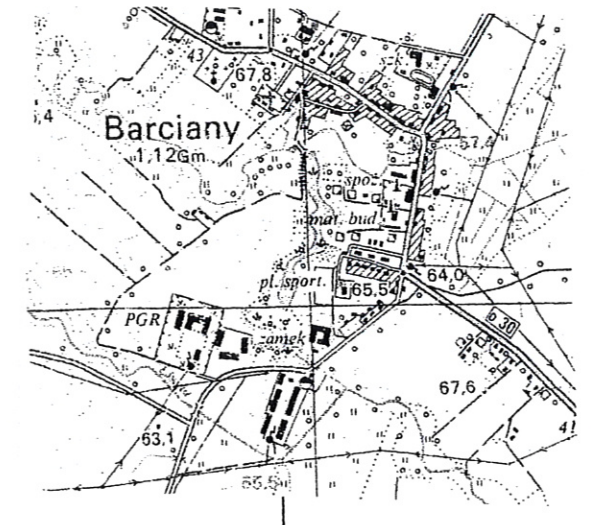

1:25000

LEGENDA

- ① Projektowany budynek
- woA80 Likwidowana wodna
- eN Likwidowana kabel
- Projektowane przyłącze wodne
- Projektowane przyłącze kanalizacji sanit.
- Projektowane przyłącze energetyczne
- ABCD Teren objęty opracowaniem

Jan Paluch
BUDOWNICZA

upr. bud. z art. 364 nr 2704/59
11-600 WĘGORZEWO
Mazurska 34, tel. 427 20 27

PROJEKT ZAGOSPODAROWANIA TERENU DZIAŁKI		Skala: 1:500
Temat:	PROJEKT BUDYNKU ZAPLECZA SOCJALNEGO PRZY STADIONIE	Nr rys.: 1
Investor:	Gmian Barciany ul. Wojska Polskiego 7; 11-410 Barciany	Branża: A-1
Adres bud.:	dz. ewid. nr 256/25 obręb Barciany; gmina BARCIANY	Opracował: inż. Krzysztof Baran upr. suw-76/93

ELEWACJA
SKALA 1:100

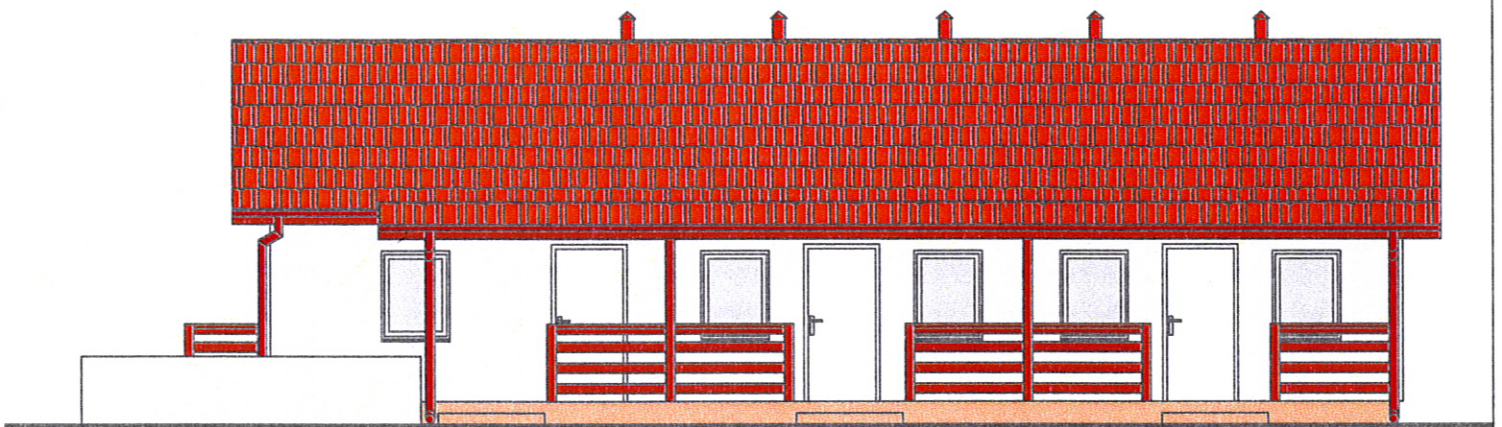

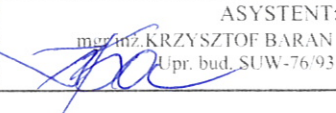
 <p>PRACOWNIA PROJEKTOWO-WYKONAWCZA Alicja Baran ul. Krzywa 2/lokal 1 11-600 Węgorzewo tel fax: 0-87 427-35-92 NIP 845-147-46-84</p>	RYS. -
	SKALA 1:100 09.2010r.
TEMAT: PROJEKT BUDYNKU ZAPLECZA SOCJALNEGO PRZY STADIONIE	
INWESTOR: Gmina Barciany ul. Wojska Polskiego 7 ; 11-410 Barciany	
ADRES INWESTYCJI: dz.nr ewid. 256/25 obręb Barciany ; gm. BARCIANY	
BRANŻA: KOLORYSTYKA	
	ASYSTENT: mgr inż. KRZYSZTOF BARAN Upr. bud. SUW-76/93 

RZUT PRZYZIEMIA
SKALA 1:100

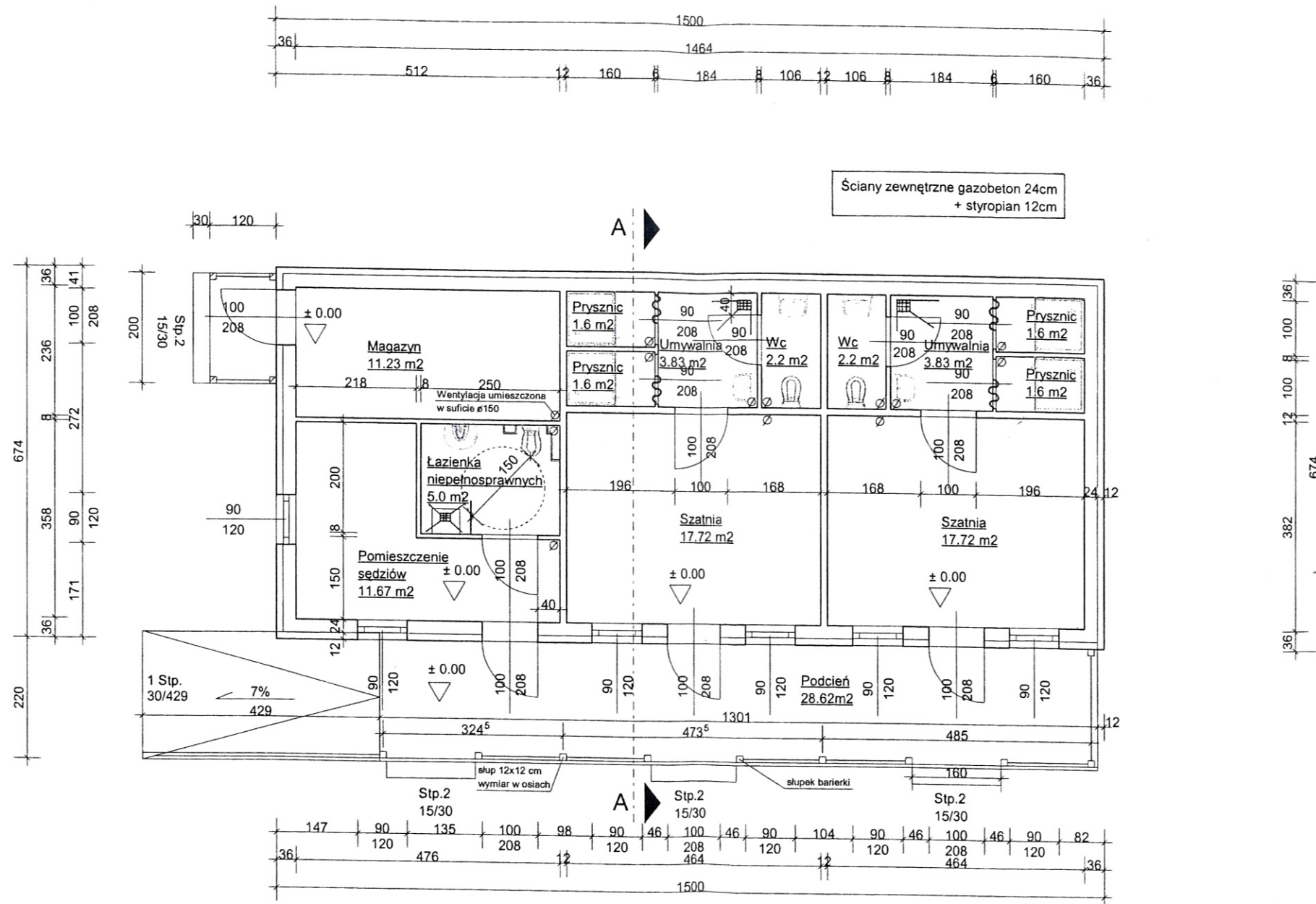

	PRACOWNIA PROJEKTOWO-WYKONAWCZA Alicja Baran ul. Krzywa 2/lokal 1 11-600 Węgorzewo tel/fax: 0-87 427-35-92 NIP 845-147-46-84	RYS. A-2 SKALA 1:100 09.2010r.
	TEMAT: PROJEKT BUDYNKU ZAPLECZA SOCJALNEGO PRZY STADIONIE	
INWESTOR: Gmina Barciany ul. Wojska Polskiego 7 ; 11-410 Barciany		
ADRES INWESTYCJI: dz.nr ewid. 256/25 obręb Barciany ; gm. BARCIANY		
BRANŻA: ARCHITEKTURA		
PROJEKTOWAŁ: JAN PALUCH Upr. bud. z art.364 nr 2704/59	ASYSTENT: mgr inż. KRZYSZTOF BARAN Upr. bud. SUW-76/93	ASYSTENT: inż. BARTOSZ WOJTKOWSKI

RZUT DACHU

SKALA 1:100

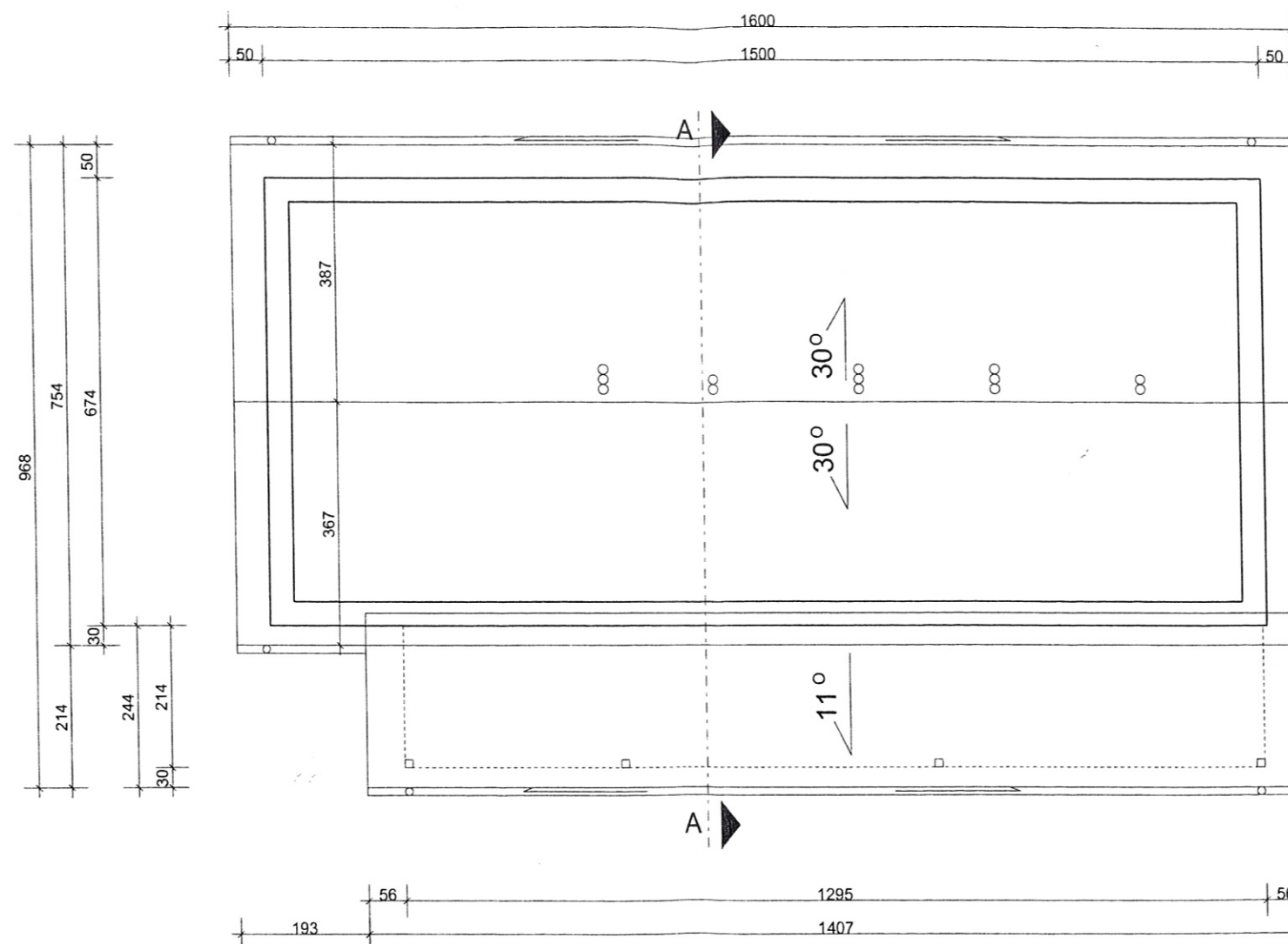

	PRACOWNIA PROJEKTOWO-WYKONAWCZA Alicja Baran ul. Krzywa 2/lokal 1 11-600 Węgorzewo tel/fax: 0-87 427-35.92 NIP 845-147-46-84	RYS. A-3 SKALA 1:100 09.2010r.
	TEMAT: PROJEKT BUDYNKU ZAPLECZA SOCJALNEGO PRZY STADIONIE	
INWESTOR: Gmina Barciany ul. Wojska Polskiego 7 ; 11-410 Barciany		
ADRES INWESTYCJI: dz.nr ewid. 256/25 obręb Barciany ; gm. BARCIANY		
BRANŻA: ARCHITEKTURA		
PROJEKTOWAŁ: JAN PALUCH Upr. bud. z art.364 nr 2704/59	ASYSTENT: mgr inż. KRZYSZTOF BARAN Upr. bud. SUW-76/93	
ASYSTENT: inż. BARTOSZ WOJTKOWSKI		

PRZEKRÓJ A-A
SKALA 1:50

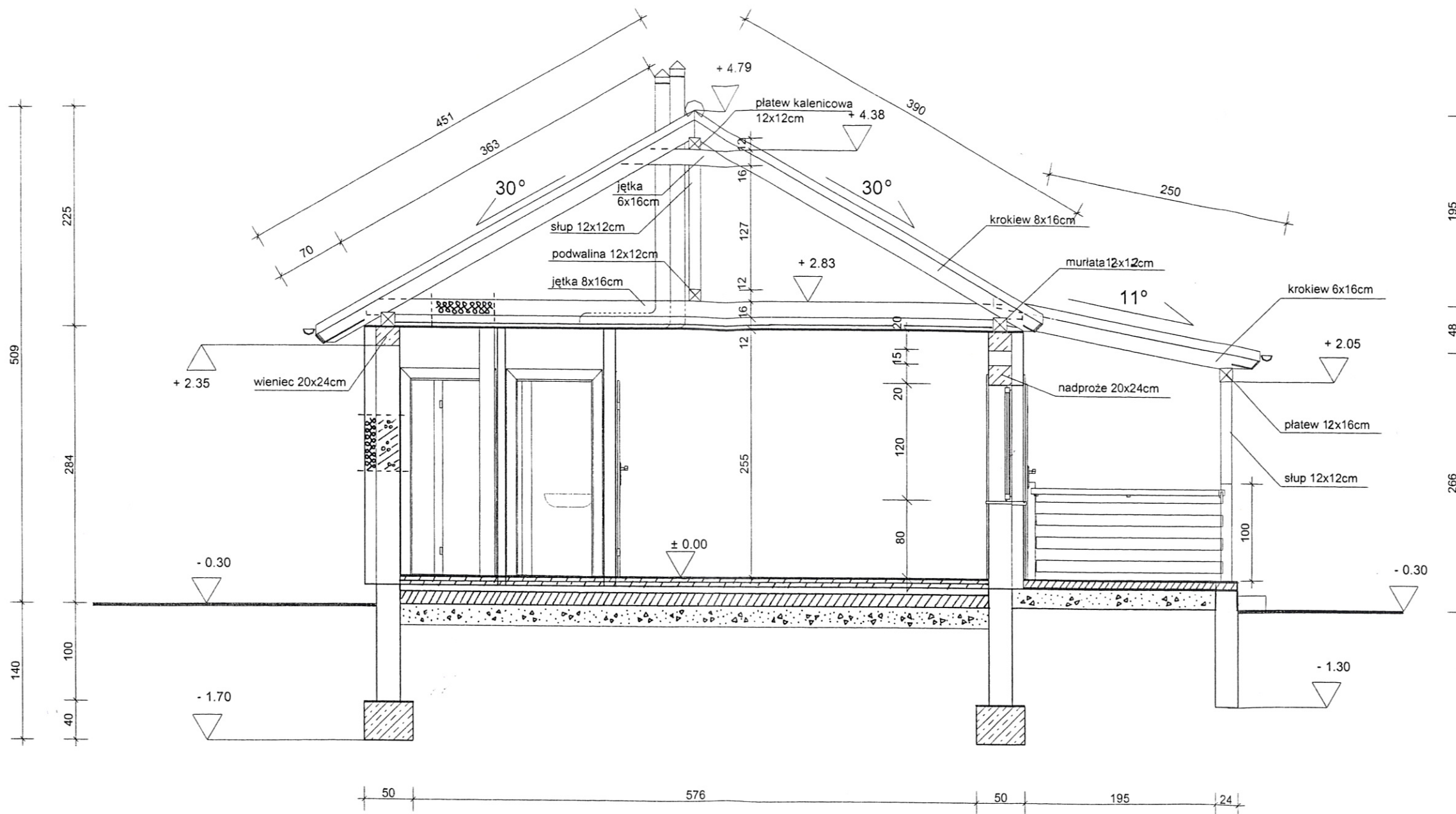

DACH:
Blachodachówka
Łaty 4x4cm
Kontrłaty 4x5cm
Izolacja z papy
Deskowanie pełne gr.2cm
Folia paroprzepuszczalna
Krokiew 8x16cm

STROP:
Jętki 8x16cm
Wełna mineralna gr.15cm
Folia paroszczelna
Podwieszony ruszt alumin. lub drewniany
Płyta GKF 1,25mm

PODŁOGA NA GRUNCIE:
Terakota gr.1,5cm
Gładź cementowa gr.2cm
Wylewka betonowa z siatką gr.4,5cm
Styropian twardy gr.2x4cm
2x papa asfaltowa na lepiku
Wylewka betonowa gr.10cm
Piasek zagęszczony gr.20cm

PODCIEŃ:
Polbruk gr.6cm
Podsypka piaskowo-cementowo gr.10cm

 PRACOWNIA PROJEKTOWO-WYKONAWCZA Alicja Baran ul. Krzywa 2/lokal 1 11-600 Węgorzewo tel/fax: 0-87 427-35-92 NIP 845-147-46-84	RYS. A-4
	SKALA 1: 50 09.2010r.
TEMAT: PROJEKT BUDYNKU ZAPLECZA SOCJALNEGO PRZY STADIONIE	
INWESTOR: Gmina Barciany ul. Wojska Polskiego 7 ; 11-410 Barciany	
ADRES INWESTYCJI: dz.nr ewid. 256/25 obręb Barciany ; gm. BARCIANY	
BRANŻA: ARCHITEKTURA	
PROJEKTOWAŁ: JAN PALUCH Upr. bud. z art.364 nr 2704/89	ASYSTENT: mgr inż. KRZYSZTOF BARAN Upr. bud. SUW-76/93
ASYSTENT: inż. BARTOSZ WOJTKOWSKI	

ELEWACJE -I
SKALA 1:100

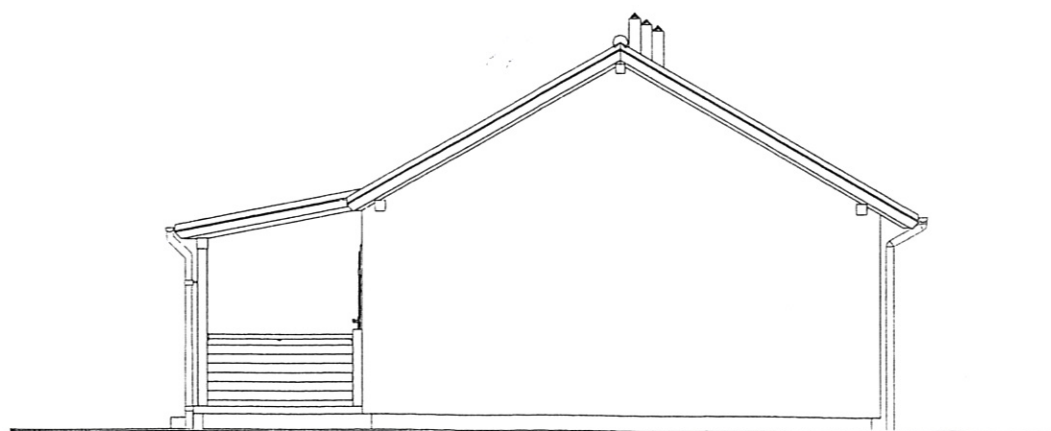
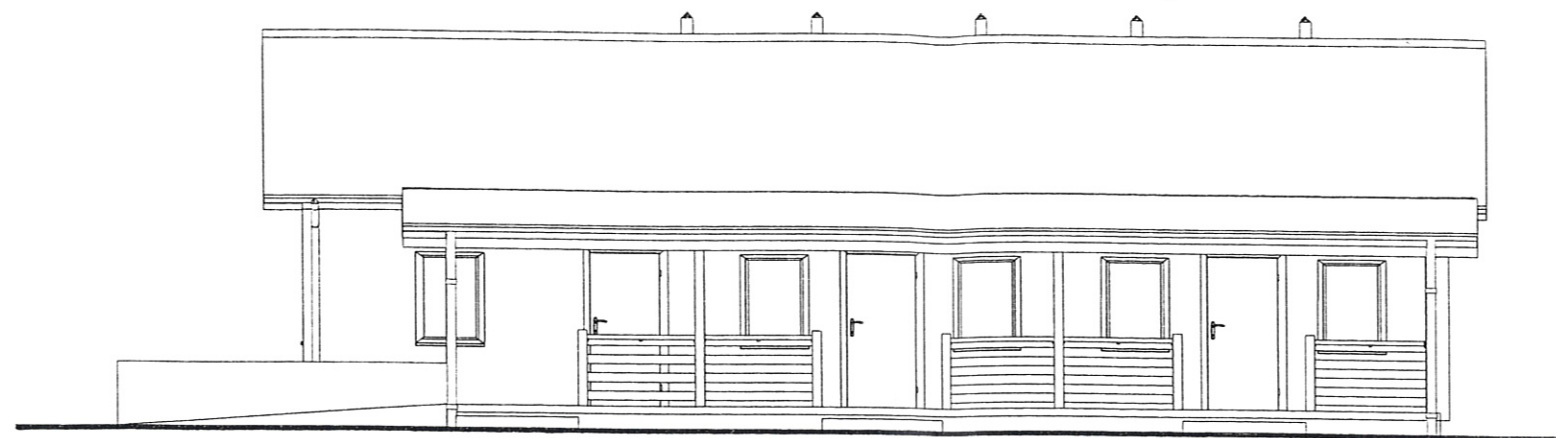

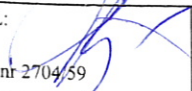
	PRACOWNIA PROJEKTOWO-WYKONAWCZA Alicja Baran ul. Krzywa 2/lokal 1 11-600 Węgorzewo tel/fax: 0-87 427-35-92 NIP 845-147-46-84	RYS. A-5 SKALA 1:100 09.2010r.
	TEMAT: PROJEKT BUDYNKU ZAPLECZA SOCJALNEGO PRZY STADIONIE	
INWESTOR: Gmina Barciany ul. Wojska Polskiego 7 ; 11-410 Barciany		
ADRES INWESTYCJI: dz.nr ewid. 256/25 obręb Barciany ; gm. BARCIANY		
BRANŻA: ARCHITEKTURA		
PROJEKTOWAŁ: JAN PALUCH Upr. bud. z art.364 nr 2704/59		ASYSTENT: mgr inż. KRZYSZTOF BARAN Upr. bud. SUW-76/93
ASYSTENT: inż. BARTOSZ WOJTKOWSKI		

ELEWACJE -II

SKALA 1:100

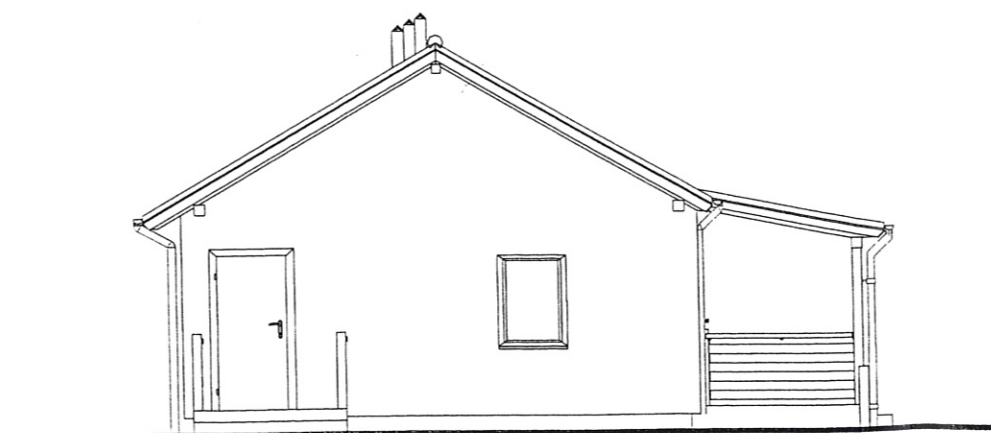
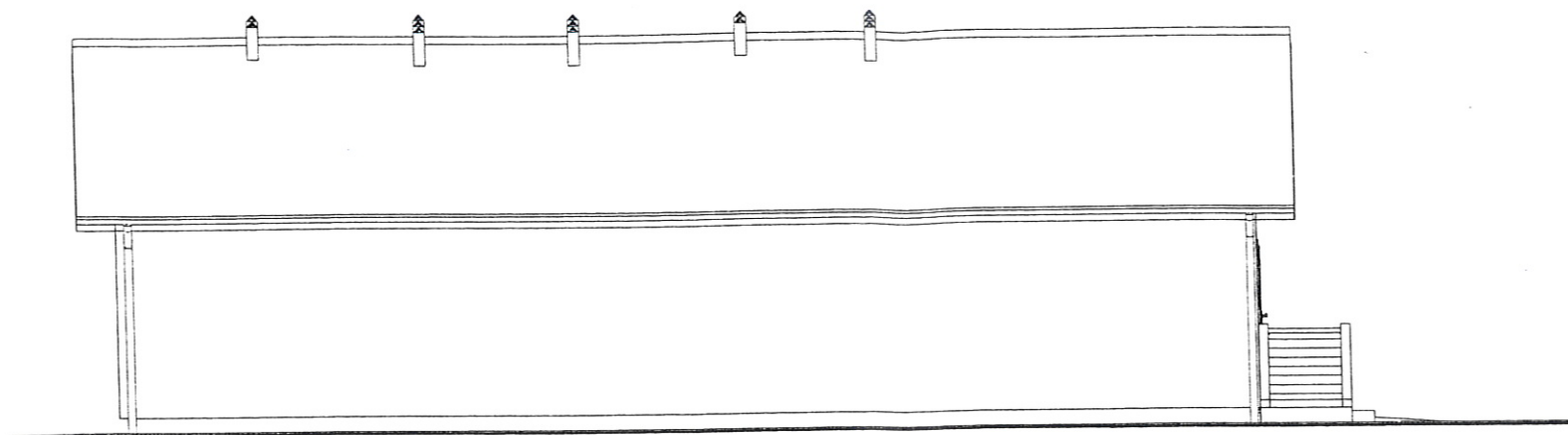

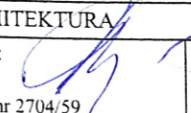
	PRACOWNIA PROJEKTOWO-WYKONAWCZA Alicja Baran ul. Krzywa 2/lokal 1 11-600 Węgorzewo tel/fax: 0-87 427-35-92 NIP 845-147-46-84	RYS. A-6 SKALA 1:100 09.2010r.
	TEMAT: PROJEKT BUDYNKU ZAPLECZA SOCJALNEGO PRZY STADIONIE	
INWESTOR: Gmina Barciany ul. Wojska Polskiego 7 ; 11-410 Barciany		
ADRES INWESTYCJI: dz.nr ewid. 256/25 obręb Barciany ; gm. BARCIANY		
BRANŻA: ARCHITEKTURA		
PROJEKTOWAŁ: JAN PALUCH Upr. bud. z art.364 nr 2704/59		ASYSTENT: mgr inż. KRZYSZTOF BARAN Upr. bud. SUW-76/93
ASYSTENT: inż. BARTOSZ WOJTKOWSKI		

WYKAZ STOLARKI

		OKNA	
SCHEMAT			
	WYMIAR W ŚWIETLE OTWORÓW	S	900
	H	1200	
WYMIAR ZEWNĘTRZNY OŚCIEŻNICY	S	870	
	H	1140	
Parter		6	
IŁOŚĆ		6	
UWAGI	STOLARKA TYPOWA		

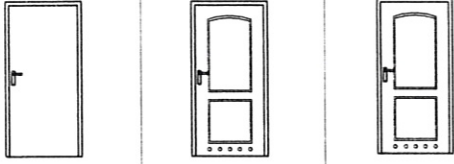
		DRZWI		
		ZEWNĘTRZNE	ŁAZIENKOWE	
SCHEMAT				
	WYMIAR W ŚWIETLE OTWORÓW	S	1000	1000
	H	2080	2080	2080
WYMIAR W ŚWIETLE OŚCIEŻNICY	S	900	900	800
	H	2000	2000	2000
Parter		4 [3(P);1(L)]	3 [2(P);1(L)]	2 [1(P);1(L)]
IŁOŚĆ		4	3	2
UWAGI	STOLARKA TYPOWA SAMOZAMYKACZ x4 SAMOZAMYKACZ x1			

 PRACOWNIA PROJEKTOWO-WYKONAWCZA Alicja Baran ul. Krzywa 2/lokal 1 11-600 Węgorzewo tel. fax: 0-87 427-35-92 NIP 845-147-46-84	RYS. A-7
	SKALA 1:100
09.2010r.	
TEMAT: PROJEKT BUDYNKU ZAPLECZA SOCJALNEGO PRZY STADIONIE	
INWESTOR: Gmina Barciany ul. Wojska Polskiego 7 ; 11-410 Barciany	
ADRES INWESTYCJI: dz.nr ewid. 256/25 obręb Barciany ; gm. BARCIANY	
BRANŻA: ARCHITEKTURA	
PROJEKTOWAŁ: JAN PAŁUCH Upr. bud. z art.364 nr 2704/59	ASYSTENT: mgr inż. KRZYSZTOF BARAN Upr. bud. SUW-76/93
ASYSTENT: inż. BARTOSZ WOJTKOWSKI	

RZUT ŁAW FUNDAMENTOWYCH
SKALA 1:100

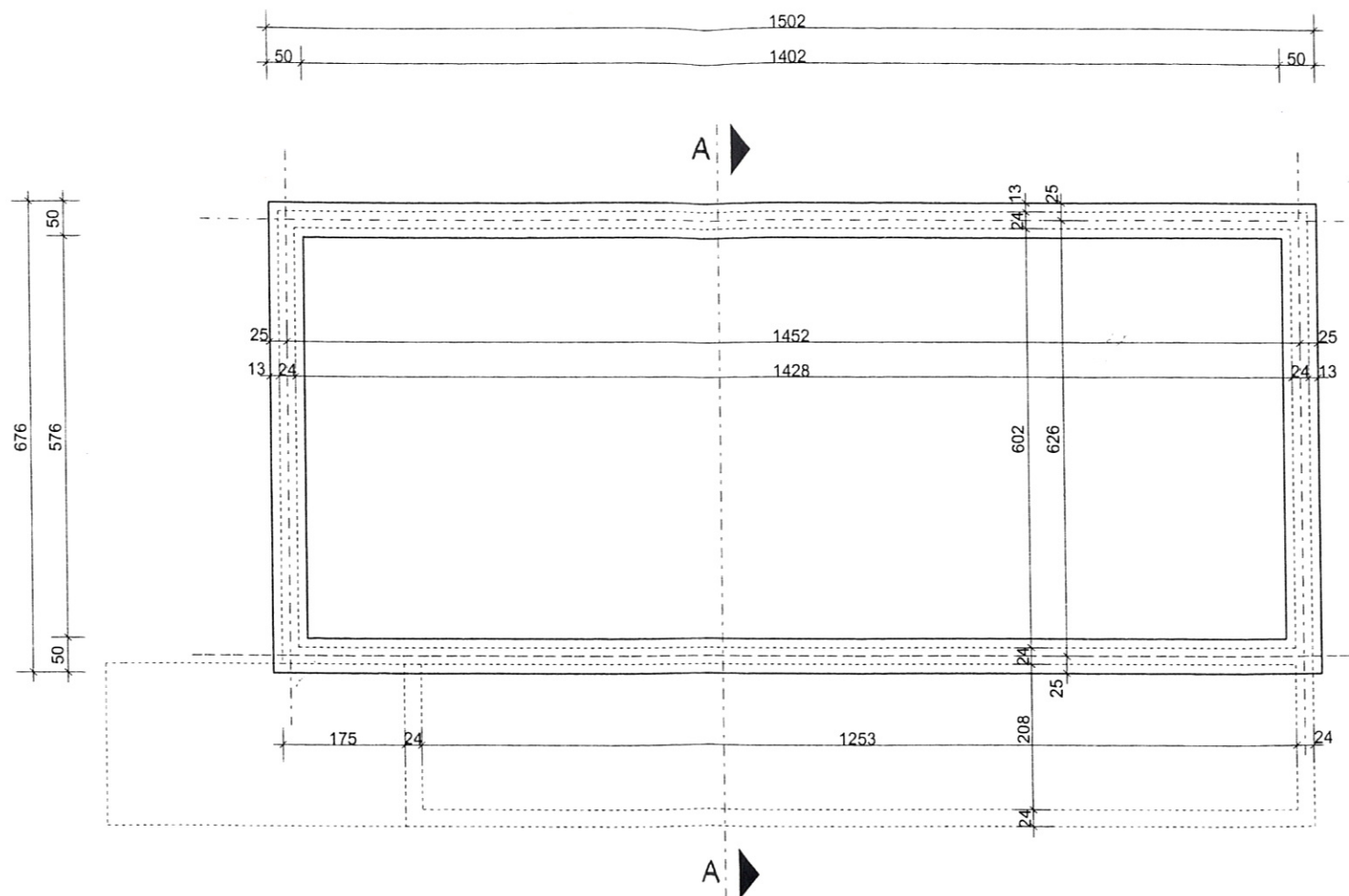

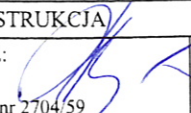
	PRACOWNIA PROJEKTOWO-WYKONAWCZA Alicja Baran ul. Krzywa 2/lokal 1 11-600 Węgorzewo tel/fax: 0-87 427-35-92 NIP 845-147-46-84	RYS. K-1 SKALA 1:100 09.2010r.
	TEMAT: PROJEKT BUDYNKU ZAPLECZA SOCJALNEGO PRZY STADIONIE	
INWESTOR: Gmina Barciany ul. Wojska Polskiego 7 ; 11-410 Barciany		
ADRES INWESTYCJI: dz.nr ewid. 256/25 obręb Barciany ; gm. BARCIANY		
BRANŻA: KONSTRUKCJA		
PROJEKTOWAŁ: JAN PALUCH Upr. bud. z art.364 nr 2704/59		ASYSTENT: mgr inż. KRZYSZTOF BARAN Upr. bud. SUW-76/93
ASYSTENT: inż. BARTOSZ WOJTKOWSKI		

RZUT WIĘŻBY DACHOWEJ

SKALA 1:100

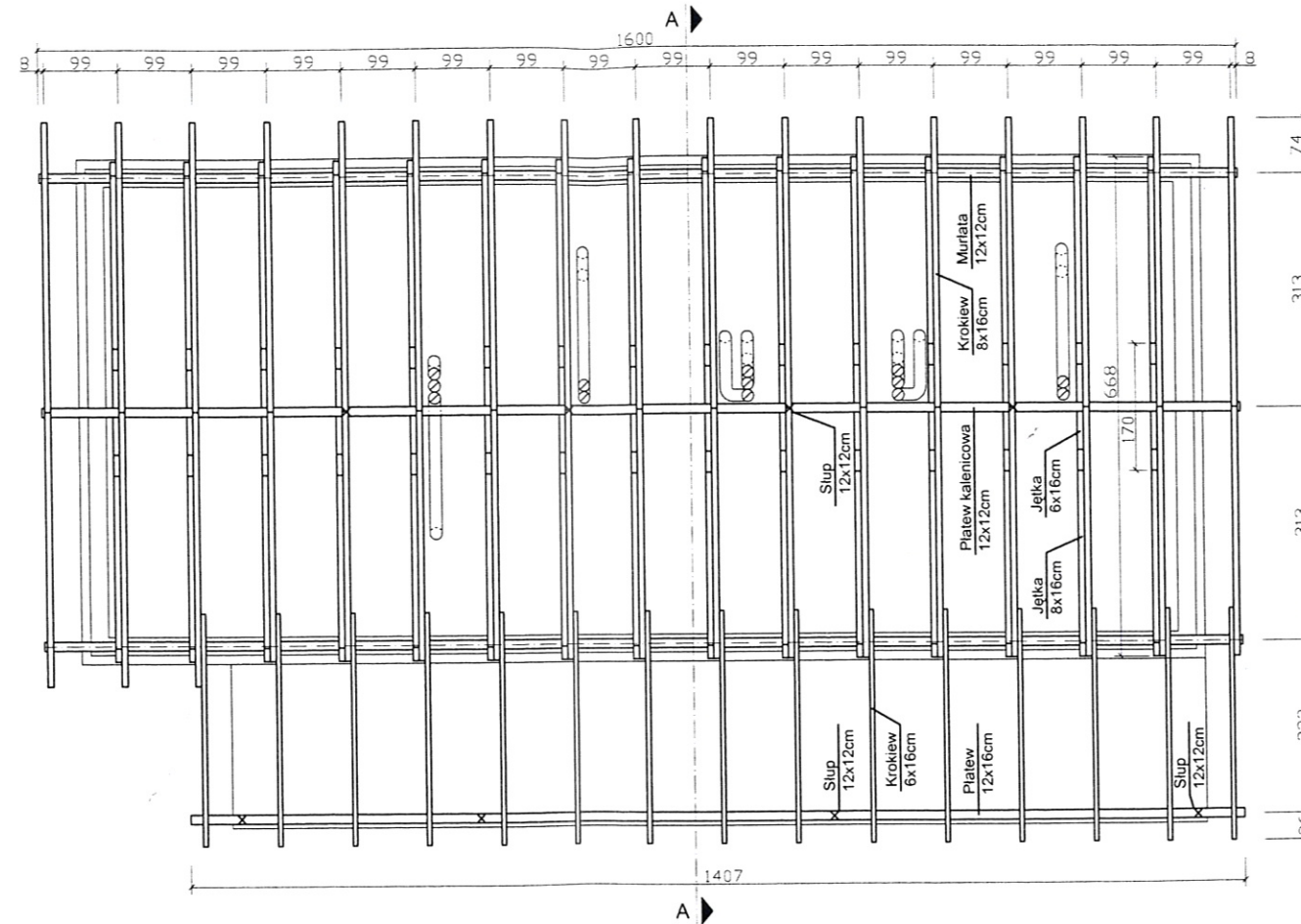

Wykaz elementów drewnianych
więźby dachowej

ELEMENT	DŁUGOŚĆ (cm)	ILOŚĆ
Krokiew 8x16	465	20
8x16	405	14
Krokiew 6x16	325	15
Jełka 8x16	668	15
Jełka 6x16	170	15
Murlata 12x12	1600	2
Płatwie kalenicowa 12x12	1600 [412 / 606 / 606]	1
Podwalina 12x12	1470 [745 / 745]	1
Płatwie 12x16	1470 [866 / 553]	1
Słup 12x12	205	4
Słup 12x12	139	4

UWAGA: przygotowując wykazane elementy należy dodać ~10%.

 PRACOWNIA PROJEKTOWO-WYKONAWCZA Alicja Baran ul. Krzywa 2/lokal 1 11-600 Węgorzewo tel/fax: 0-87 427-35-92 NIP 845-147-46-84	RYS. K-2 SKALA 1:100 09.2010r.
	TEMAT: PROJEKT BUDYNKU ZAPLECZA SOCJALNEGO PRZY STADIONIE
INWESTOR: Gmina Barciany ul. Wojska Polskiego 7 ; 11-410 Barciany	
ADRES INWESTYCJI: dz.nr ewid. 256/25 obręb Barciany ; gm. BARCIANY	
BRANŻA: KONSTRUKCJA	
PROJEKTOWAŁ: JAN PALUCH Upr. bud. z art.364 nr 2704/59	ASYSTENT: mgr inż. KRZYSZTOF BARAN Upr. bud. SUW-76/93
ASYSTENT: inż. BARTOSZ WOJTKOWSKI	