

PLAN SYTUACYJNY

dz. geod. nr gmina Barciany

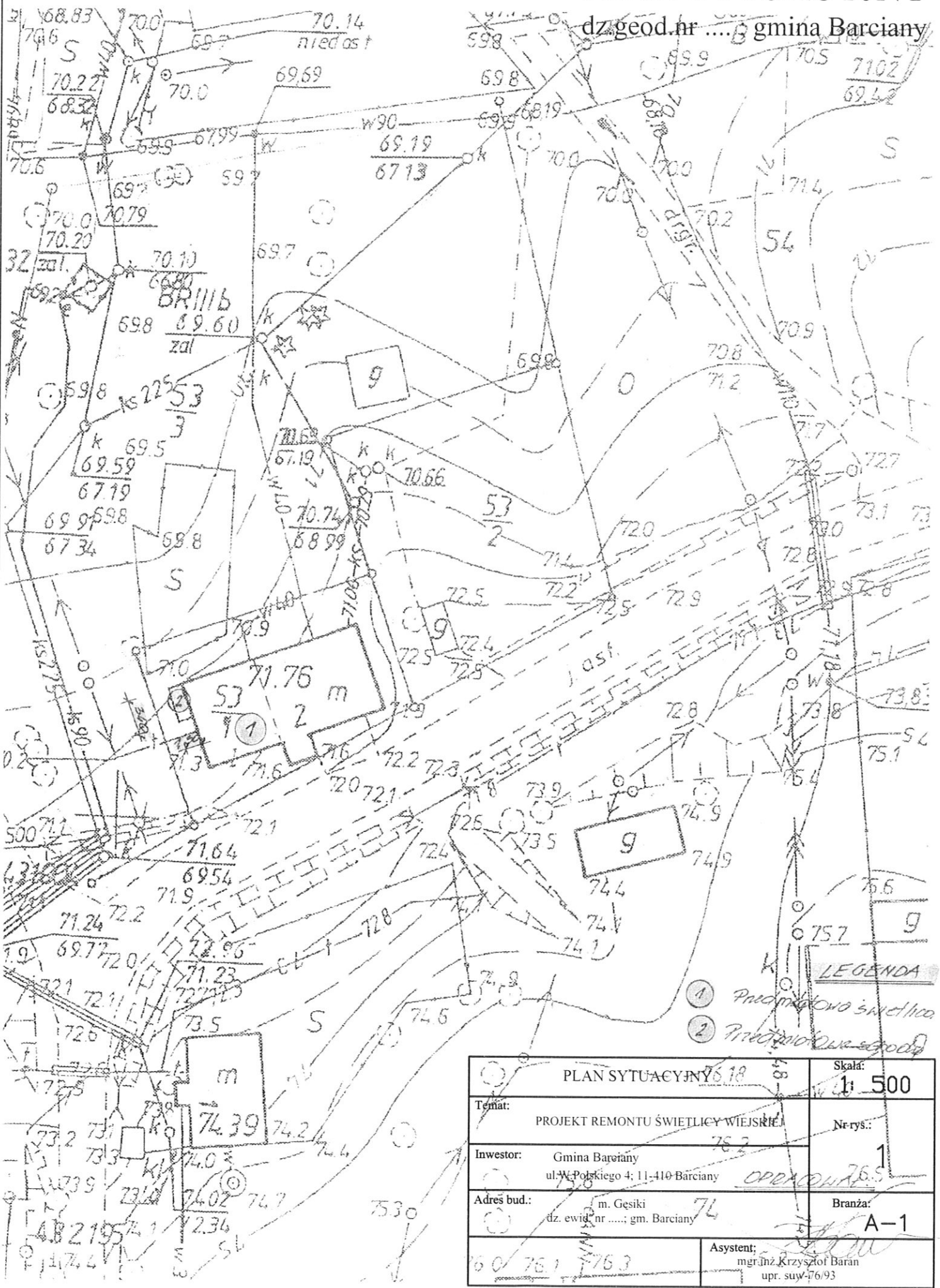

LEGENDA

- ① Prądmiernikowa świetlica
- ② Prądmiernikowa szafka

PLAN SYTUACYJNY 76.18		Skala: 1: 500
Temat: PROJEKT REMONTU ŚWIETLICY WIEJSKIEJ		Nr-rys.: 1
Inwestor: Gmina Barciany ul. W. Polskiego 4; 11-410 Barciany		Opis: 76.5
Adres bud.: m. Gęsiaki dz. ewid. nr; gm. Barciany		Branża: A-1
Asystent: mgr inż. Krzysztof Baran upr. suw-76/93		

PROJEKT REMONTU ŚWIETLICY
WIEJSKIEJ - PARTER
SKALA 1:100

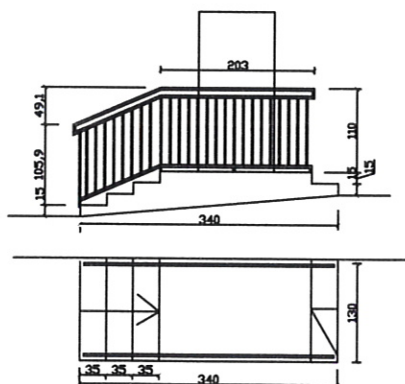
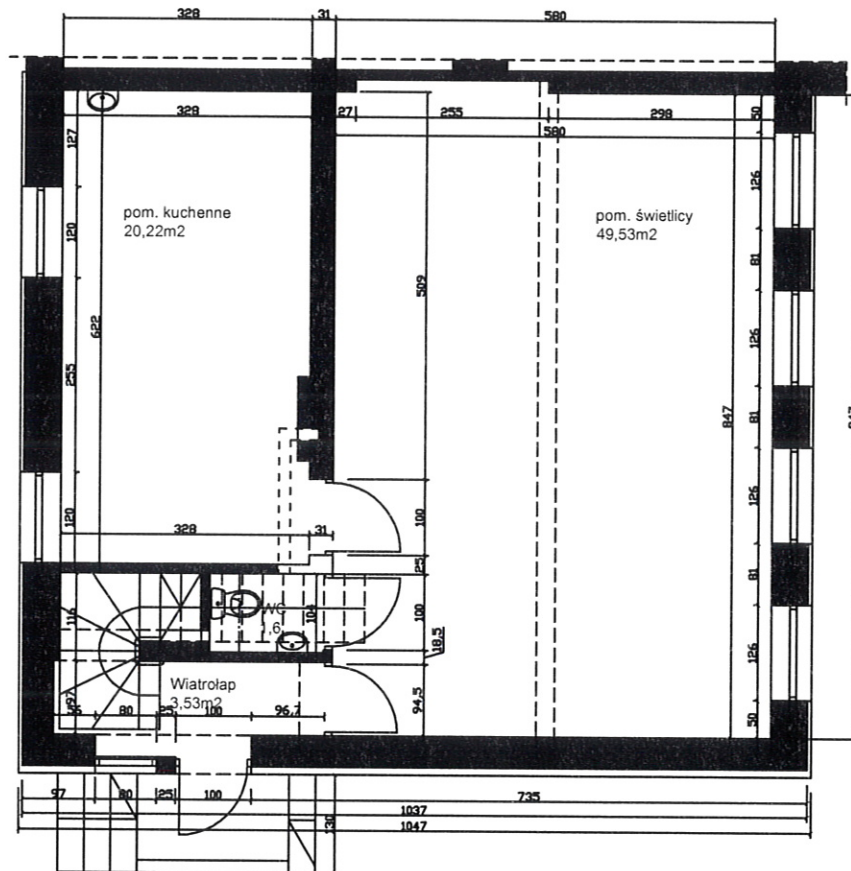

PRACOWNIA PROJEKTOWO-WYKONAWCZA
Alicja Baran ul. Gen. J. Bema 22/25A
11-600 Węgorzewo
tel/fax: 87 427-35-92
NIP 845-147-46-84



RYS. A-1
SKALA 1:100
01.2012r.

TEMAT: PROJEKT REMONTU BUDYNKU I POMIESZCZEŃ
ŚWIETLICY WIEJSKIEJ W GĘSIKACH

INWESTOR: URZĄD GMINY W BARCIANACH
ul. Wojska Polskiego 7 ; 11-410 BARCIANY

ADRES INWESTYCJI: dz.nr ewid.
gm. BARCIANY

BRANŻA: ARCHITEKTURA

OPRACOWAŁ: mgr inż. KRZYSZTOF BARAN
UPR. SUW-76/93

Handwritten signature of Krzysztof Baran in blue ink.

PROJEKT REMONTU ŚWIETLICY
WIEJSKIEJ - PODDASZE
SKALA 1:100

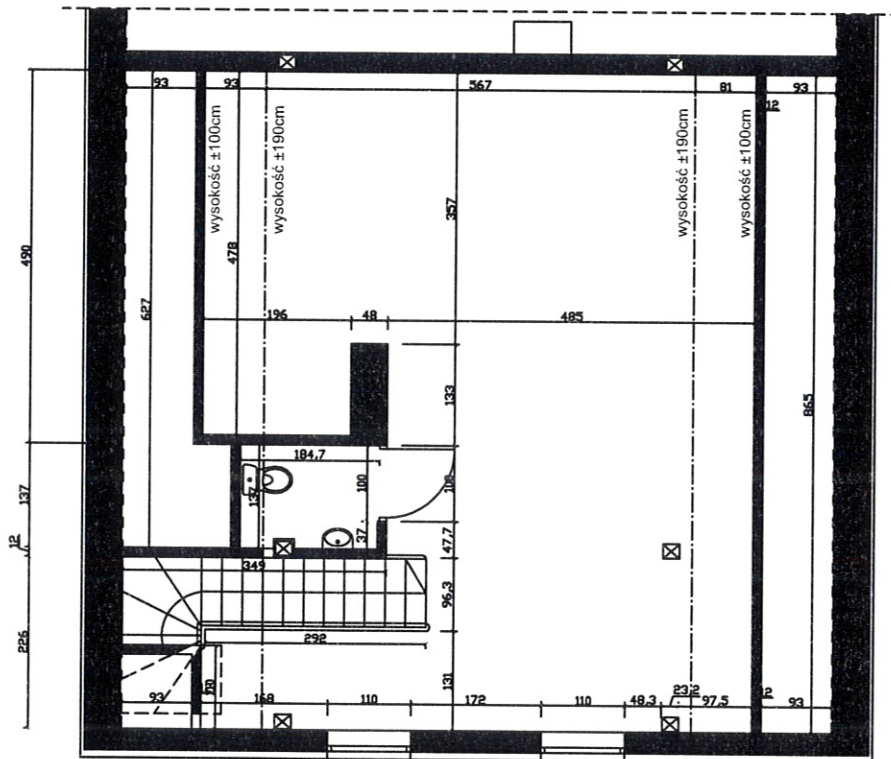

 <p>PRACOWNIA PROJEKTOWO-WYKONAWCZA Alicja Baran ul. Gen. J. Bema 22/25A 11-600 Węgorzewo tel/fax: 87 427-35-92 NIP 845-147-46-84</p>	RYS. A-2
	SKALA 1:100
01.2012r.	
TEMAT: PROJEKT REMONTU BUDYNKU I POMIESZCZEŃ ŚWIETLICY WIEJSKIEJ W GĘSIKACH	
INWESTOR: URZĄD GMINY W BARCIANACH ul. Wojska Polskiego 7; 11-410 BARCIANY	
ADRES INWESTYCJI: dz.nr ewid. gm. BARCIANY	
BRANŻA: ARCHITEKTURA	
OPRACOWAŁ: mgr inż. KRZYSZTOF BARAN UPR. SUW-76/93	

